

Ellen C. geb. 1999

Ekzeme, Stirnkopfschmerz

Reaktion auf Impfungen sollte geprüft werden

Frage nach Blei- und Quecksilberbelastungen

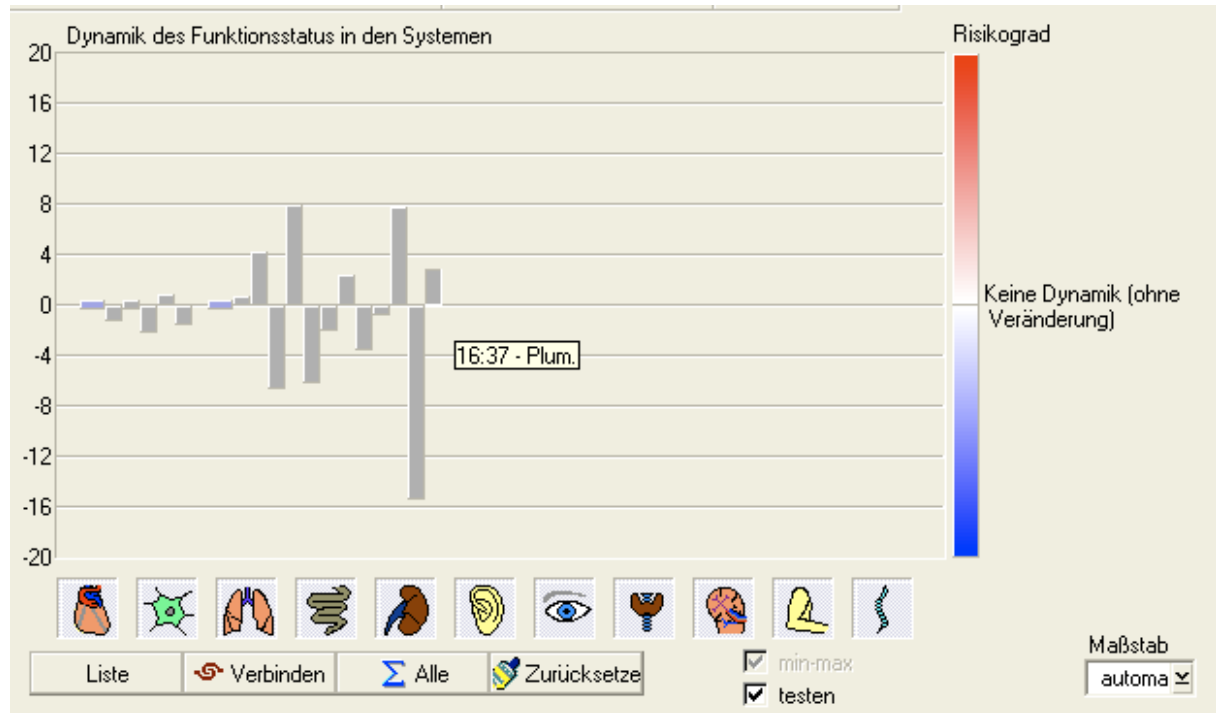

Die vorletzte Messung wurde mit Plumbum met. D60 durchgeführt. Der stark nach unten gehende Balken zeigt einen deutlichen Bezug zu diesem Mittel. Das lässt den Rückschluss zu, dass es sich hier um eine Bleibelastung handelt. Anamnestisch gab es im Haus Bleirohre. Der letzte Balken ist die Messung mit Quecksilber, die davorliegenden waren die potenzierten Impfstoffe. Keines der anderen Messungen weisen Auffälligkeiten auf.

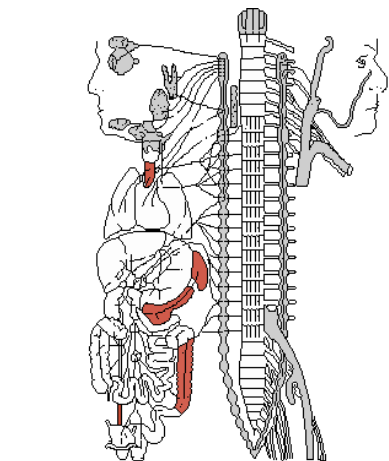

Um herauszufinden, welche Organe mit Blei belastet sind, können wir uns den Organbezug der Messung anzeigen lassen.

Hier ist es die Funktionseinheit Milz/Pankreas.

Interessant ist, dass die Epiphyse und die Milz einen Bezug zum Blei haben. Beide sind verantwortlich für die Blutbildung.

Therapie:

Plumbum met. D60 Einmalgabe und Lien comp. 3 x 5 Glob. tgl.

medi concept Blomeyer Sabine Blomeyer
 Schulsteig 2 ; 29389 Bodenteich ; Tel: 05824 9654205 ; FAX 05824 9654204